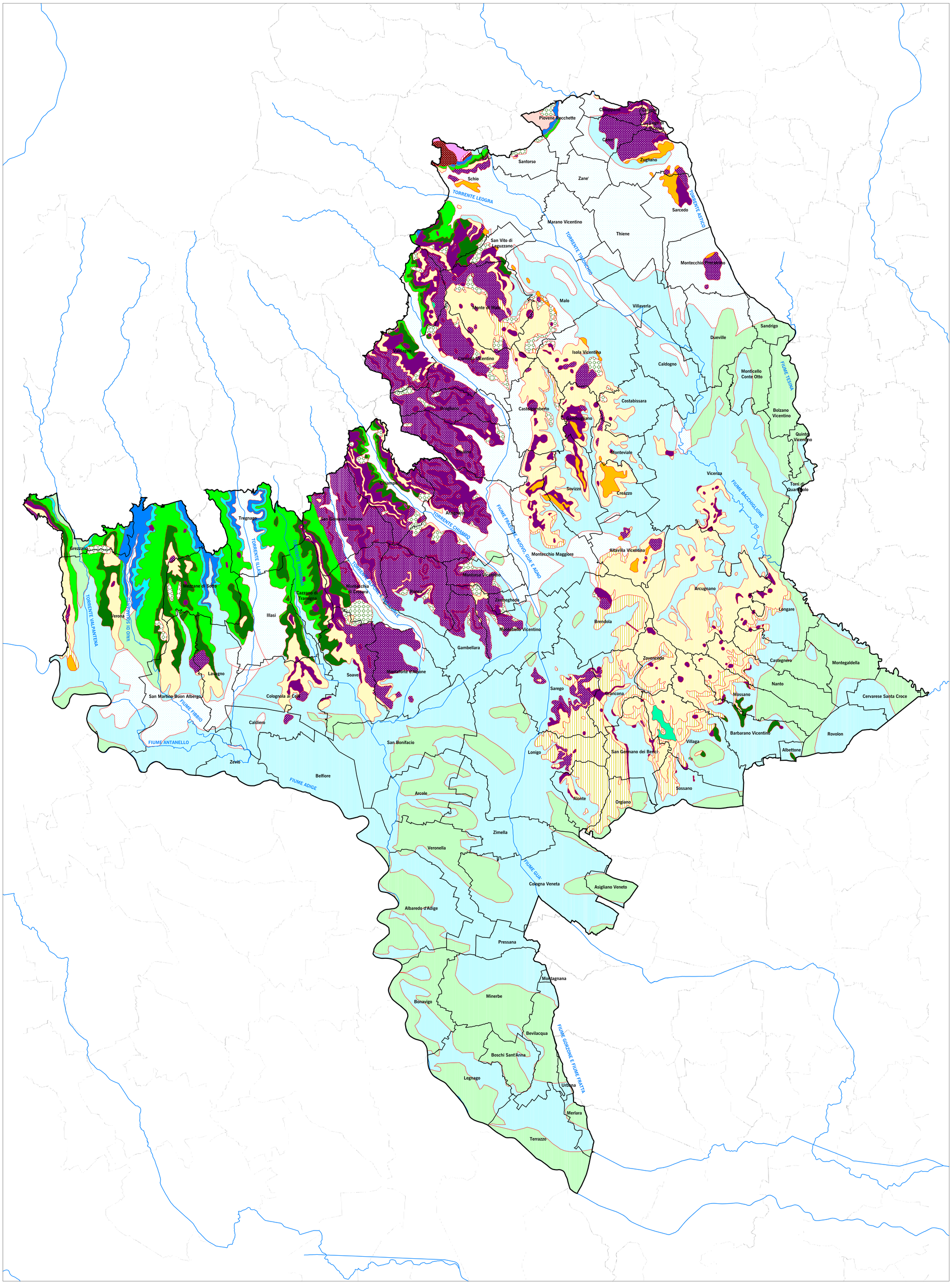

ALTA PIANURA VENETA
CONSORZIO DI BONIFICA

PIANO GENERALE DI BONIFICA E DI TUTELA DEL TERRITORIO
L.R. 12/2009 ART. 23
D.G.R. 102/2010

ELABORATO N.: **2.3**

SCALA: **1:100.000**

CODICE DOCUMENTO: 0671SP0203

FILE: 0671SP0203_00.pdf

TITOLO: **Carta litologica**

PROGETTAZIONE:

CONSORZIO DI BONIFICA ALTA PIANURA VENETA

Sede legale
Via G. Oberdan, 2 37047 San Bonifacio (VR)
Uffici operativi
Via G. Oberdan, 2 37047 San Bonifacio (VR)
Via Rasa, 9 36016 Thiene (VI)
Via Circonvallazione, 2 36040 Sossano (VI)

Dott. Ing. Gianfranco Battistello
Geom. Imerio Borriero
Dott. Ing. Mascia Gaino
Dott. Ing. Laura Di Prima
Dott. Ing. Silvia Tizian
Dott. Ing. Luca Pernigotto
Dott. Francesca Anzio
Geom. Alfredo Salerno

IL PRESIDENTE
Cav. Uff. Antonio Nani

SERVICE TECNICO:

BETA studio
INVESTI AMO NATURA
RESOURCES CONSULTANTS

BETA Studio s.r.l.
via Guido Rossa 29/A 35020
Ponte S.Nicolò (Padova) ITALIA
Tel. + 39 049 8961120
Fax – 39 049 8961090
info@betastudio.it
www.betastudio.it

REV.	DATA	MOTIVO	REDATTO	VERIFICATO	APPROVATO
0	31.07.2011	PRIMA EMISSIONE	ing. M. Righetto - dott. F. Vargelata	dott.ssa M. Segato	ing. M. Coccato

Legenda

- Limite Consorzio
- Corsi d'acqua principali
- Comuni

LITOLOGIE

- Depositi alluvionali - ghiaie
- Depositi alluvionali - sabbie
- Depositi alluvionali - argilla e silt
- Ghiaie e sabbie alluvionali (valli montane)
- Depositi eluviali, colluviali, detritici e di frana (Quaternario)
- Conglomerati poligenici, argilliti e arenarie con lenti conglomeratiche, arenarie quarzose e calcaree, arenarie glauconitiche, siltiti e marne (Miocene sup. - Oligocene sup.)
- Calcari nummulitici, calcareniti, calcari di scogliera, arenarie e marne (Oligocene - Eocene)
- Marne e calcari (Oligocene inf. - Eocene)
- Basalti di colata, filoni e camini di lava (Oligocene - Paleocene sup.)
- Ialoclastiti, tufi e brecce d'esplosione (Oligocene - Paleocene sup.)
- Calcari, calcari argillosi e marne (Eocene inf. - Cretaceo sup.)
- Calcari e calcari argillosi selciferi, con intercalazioni di calcareniti e brecce calcaree (Cretaceo - Malm)
- Calcari nodulari e selciferi, argilliti, con intercalazioni di calcareniti e brecce calcaree (Malm - Dogger)
- Calcari oolitici ed encriniti, calcari con intercalazioni marnose, dolomie (Dogger inf. - Lias sup.)
- Dolomie (Trias sup.)
- Riioliti e daciti ("porfiriti") in corpi subvulcanici (Trias med.)
- Riioliti e daciti ("porfiriti") in colate filoni camini vulcanici e tufi (Trias med.)
- Calcari, arenarie, conglomerati e marne (Trias med.)
- Dolomie e calcari con intercalazioni di marne, arenarie e gessi (Trias med. - inf.)